LUŽNÁ

ÚZEMNÍ PLÁN

ÚPLNÉ ZNĚNÍ PO VYDÁNÍ ZMĚNY Č.1

VEŘEJNĚ PROSPĚŠNÉ STAVBY,
VEŘEJNĚ PROSPĚŠNÁ OPATŘENÍ A ASANACE

MĚŘÍTKO 1 : 5 000

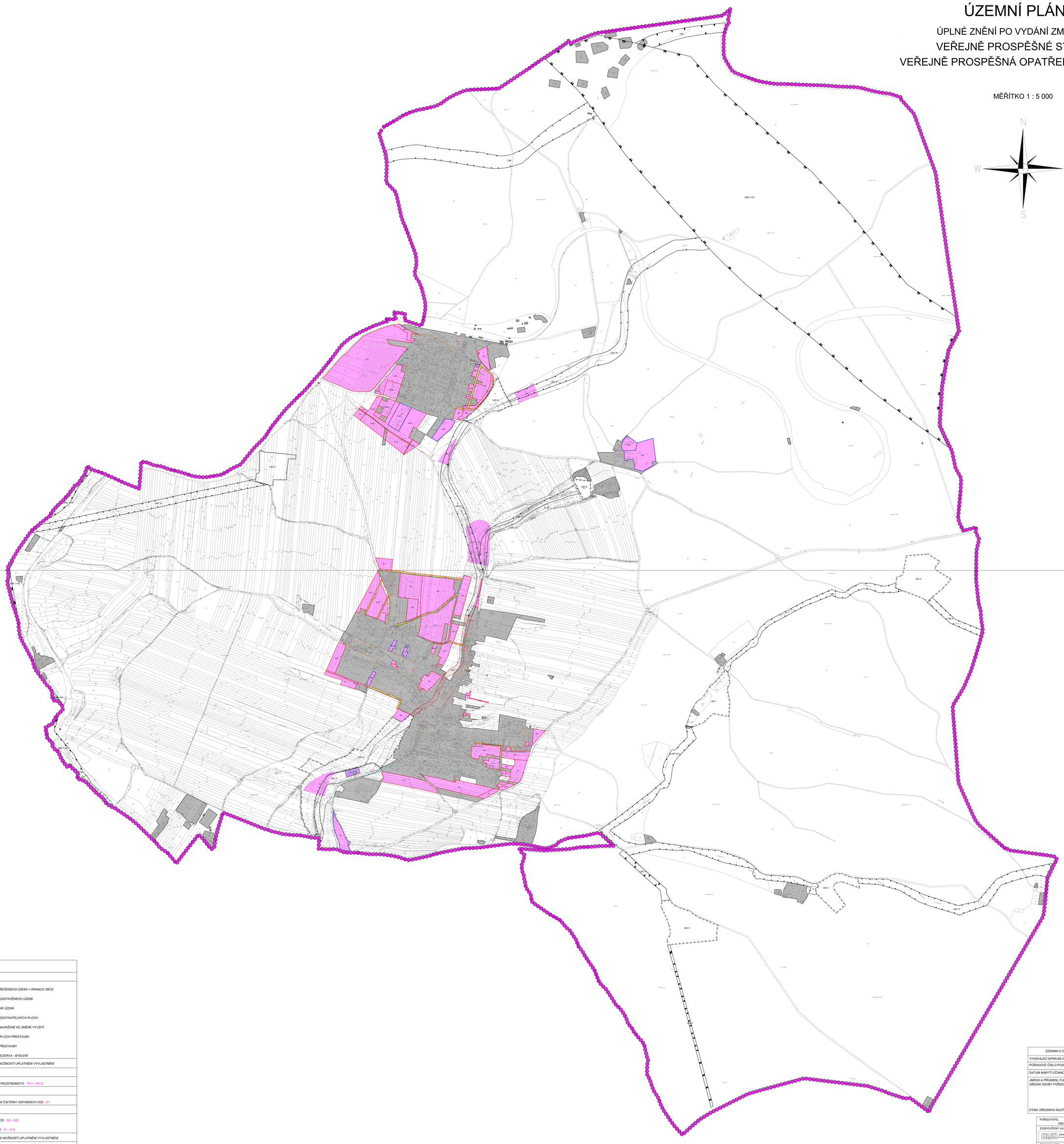

LEGENDA:

STAV	NÁVRH	
		- HRANICE ŘEŠENÉHO ÚZEMÍ = HRANICE OBCE
		- HRANICE ZASTAVĚNÉHO ÚZEMÍ
		- ZASTAVĚNÉ ÚZEMÍ
		- HRANICE ZASTAVITELNÝCH PLOCH
		- PLOCHY NAVRŽENÉ KE ZMĚNĚ VYUŽITÍ
		- HRANICE PLOCH PŘESTAVBY
		- PLOCHY PŘESTAVBY
	R1	- ÚZEMNÍ REZERVA - BYDLENÍ
VEŘEJNĚ PROSPĚŠNÉ STAVBY POUZE S MOŽNOSTÍ UPLATNĚNÍ VYVLASTNĚNÍ		
PLOCHY VEŘEJNÝCH PROSTRANSTVÍ		
		- VEŘEJNÁ PROSTRANSTVÍ PV1 - PV13
PLOCHY TECHNICKÉ INFRASTRUKTURY		
		- ROZŠÍŘENÍ ČISTÍRNY ODPADNÍCH VOD K1
TECHNICKÁ INFRASTRUKTURA		
		- KANALIZACE K2 - K28
		- VODOVOD V1 - V14
VEŘEJNĚ PROSPĚŠNÁ OPATŘENÍ POUZE S MOŽNOSTÍ UPLATNĚNÍ VYVLASTNĚNÍ		
ÚZEMNÍ SYSTÉM EKOLOGICKÉ STABILITY		
		- REGIONÁLNÍ BIOKORIDOR
		- LOKÁLNÍ BIOCENTRUM - FUNKČNÍ
		- LOKÁLNÍ BIOKORIDOR - FUNKČNÍ
		- LOKÁLNÍ BIOKORIDOR - K ZALOŽENÍ

ZÁZNAM O ÚČINNOSTI - ÚPLNÉ ZNĚNÍ ÚP LUŽNÁ PO VYDÁNÍ ZMĚNY č.1	
VYDÁVAJÍCÍ SPRÁVNÍ ORGÁN	ZASTUPITELSTVO OBCE LUŽNÁ
POŘADOVÉ ČÍSLO POSLEDNÍ ZMĚNY ÚP:	1
DATUM NABYTÍ ÚČINNOSTI POSLEDNÍ ZMĚNY ÚP:	
JMÉNO A PŘÍJMENÍ, FUNKCE OPRÁVNĚNÉ ÚŘEDNÍ OSOBY POŘIZOVATELE:	VÁCLAV KEJLA STAROSTA OBCE LUŽNÁ
OTISK ÚŘEDNÍHO RAZÍTKA A PODPIS:	

POŘIZOVATEL	OBECNÍ ÚŘAD LUŽNÁ		
ZODPOVĚDNÝ AUTORIZOVANÝ PROJEKTANT	AGROURBANISTICKÝ ATELIÉR Autorizovaná architektonická kancelář ING. STANISLAV ZEMAN, číslo autorizace ČKA 02 220		
ZPRACOVATEL	ING. MIROSLAV FIALA, PŘECECHTĚLOVA 2495/26 PRAHA 5, 155 00		
NÁZEV AKCE	LUŽNÁ ÚZEMNÍ PLÁN ÚPLNÉ ZNĚNÍ PO VYDÁNÍ ZMĚNY č.1	DATUM	02/2022
		MĚŘÍTKO	1 : 5 000
		FORMÁT	A0
NÁZEV VÝKRESU:	VEŘEJNĚ PROSPĚŠNÉ STAVBY, VEŘEJNĚ PROSPĚŠNÁ OPATŘENÍ A ASANACE	ČÍSLO VÝKRESU	ČÍSLO PARÉ
ČÁST DOKUMENTACE	GRAFICKÁ ČÁST	6	